



Ata da Reunião Ordinária do Comitê de Investimento do

Instituto de Previdência Municipal de Gonçalves – PREVGON

Aos 16 (dezesesseis) dias do mês de maio do ano de 2022, às 09:00 horas, na sede do PREVGON, localizada na Rua Antonio Caetano da Rosa, nº 407, Centro, Município de Gonçalves, Estado de Minas Gerais, reuniram-se os membros do Comitê de Investimento, nomeados pelo Decreto nº 2904, de 10 de junho de 2021, após convocação da Diretora Presidente do PREVGON, com os seguintes membros: Camila Christine Simões Camargo, Getúlio de Souza Rosa e Maria Amélia de Souza. Foram abordados os seguintes assuntos pela Diretora Presidente:

>>> Apresentação do Relatório Dinâmico, contendo uma visão geral da carteira, retorno do mês, enquadramentos, retorno acumulado no ano, meta x atingimento, evolução do patrimônio, retorno mensal, índices econômicos, medidas de risco, provisão de risco – mercado, prazo de resgate, risco de crédito e distribuição dos saldos – referente à competência Abril/22;

>>> Apresentação do Comentário Abril/22 da Consultoria Financeira Di Blasi;

>>> Apresentação do email com as orientações do Paulo Di Blasi;

>>> Após análise dos documentos apresentados e constatando, infelizmente, que o cenário nacional e internacional não mudou – Pandemia, Guerra, Inflação descontrolada no Brasil e aumento da taxa de juros, ficou decidido que com a arrecadação deste mês, aplicaremos o necessário para o pagamento da folha PREVGON 05-2022 no BB PERFIL, resgatando no final do mês, conforme já fazemos e com o restante, aplicaremos no fundo BB PREV RF IMA-B 5 LP. Caso tal índice permaneça atraente no próximo mês, analisaremos um fundo da Caixa Econômica que segue tal índice para continuarmos com a estratégia de equilibrar nosso patrimônio líquido nos bancos Brasil e Caixa.

Nada mais havendo a tratar, esta ata foi lida, aprovada e assinada pelos membros presentes. Gonçalves, 16 de Maio de 2022.

Getúlio de Souza Rosa

Maria Amélia de Souza

Camila Christine Simões Camargo

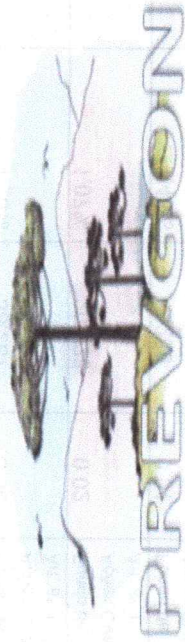

INSTITUTO DE PREVIDÊNCIA MUNICIPAL DE GONÇALVES - PREVGON

Abril 2022

Handwritten signature and initials in blue ink.



Cliente: INSTITUTO DE REVIDÊNCIA MUNICIPAL DE GONÇALVES - PREVG
CNPJ: 27.281.980/0001-02

Visão geral da carteira

CNPJ	Nome	P. Resgate	Participação	N. Cotistas	Perc. PL	Legislação	Saldo	Risco	Tipo	Taxa Adm.
36.178.569/0001-99	BB AÇÕES BOLSA AMERICANA FIEM,	0	1,20%	38,287	0,00	Fundo de Ações CVM - Art. 8º, I	R\$ 47.629,23	A	Fundo de Investimento	1,00%
08.973.951/0001-59	BB AÇÕES SIDERURGIA FIEM COTAS	3	1,07%	20,728	0,02	Fundo de Ações CVM - Art. 8º, I	R\$ 42.471,37	A	Fundo de Investimento	1,00%
29.258.294/0001-38	BB AÇÕES VALOR FIEM COTAS DE FI	31	1,46%	2,239	0,01	Fundo de Ações CVM - Art. 8º, I	R\$ 58.073,83	A	Fundo de Investimento	2,00%
13.322.205/0001-35	BB PREV RF IDKA 2 TIT. PUB FI	1	14,30%	1,042	0,01	Fundos de Renda Fixa 100% TP/ETF - Art. 7º, I, "b"	R\$ 567.844,89	M	Fundo de Investimento	0,20%
13.322.205/0001-35	BB PREV RF IDKA 2 TIT. PUB FI	1	0,93%	1,042	0,00	Fundos de Renda Fixa 100% TP/ETF - Art. 7º, I, "b"	R\$ 36.927,62	M	Fundo de Investimento	0,20%
14.964.240/0001-10	BB PREV RF IMA-GERAL EX-C TIT. PU	1	6,43%	110	0,12	Fundos de Renda Fixa 100% TP/ETF - Art. 7º, I, "b"	R\$ 255.242,36	B	Fundo de Investimento	0,20%
03.543.447/0001-03	BB PREV RF IMA-B 5 LONGO PRAZO F	1	13,36%	797	0,01	Fundos de Renda Fixa 100% TP/ETF - Art. 7º, I, "b"	R\$ 530.656,93	A	Fundo de Investimento	0,20%
07.861.554/0001-22	BB PREV RF IMA-B FI	1	1,37%	237	0,01	Fundos de Renda Fixa (CVM) - Art. 7º, III, "g"	R\$ 54.449,36	M	Fundo de Investimento	0,30%
07.861.554/0001-22	BB PREV RF IMA-B FI	1	2,81%	237	0,01	Fundos de Renda Fixa (CVM) - Art. 7º, III, "g"	R\$ 111.640,98	M	Fundo de Investimento	0,30%
07.442.078/0001-05	BB PREV RF IMA-B TIT. PUB FI	1	3,89%	607	0,00	Fundos de Renda Fixa 100% TP/ETF - Art. 7º, I, "b"	R\$ 154.643,35	A	Fundo de Investimento	0,20%
13.327.340/0001-73	BB PREV RF IMA-B5+ TIT. PUB FI	2	2,48%	235	0,01	Fundos de Renda Fixa 100% TP/ETF - Art. 7º, I, "b"	R\$ 98.312,24	M	Fundo de Investimento	0,20%
07.111.384/0001-69	BB PREV RF IRF-M TIT. PUB FI	0	0,00%	488	0,00	Fundos de Renda Fixa 100% TP/ETF - Art. 7º, I, "b"	R\$ 0,00	M	Fundo de Investimento	0,20%

Handwritten signature

07.111.384/0001-69	BB PREV RF IRF-M TIT. PUB FI	0	0,00%	488	0.00	Fundos Renda Fixa 100% TP/ETF - Art. 7º, I, "b"	R\$ 0,00	M	Fundo de Investimento	0,20%
11.328.882/0001-35	BB PREV RF IRF-M1 TIT. PUB FIC FI	0	2,39%	1,098	0.00	Fundos Renda Fixa 100% TP/ETF - Art. 7º, I, "b"	R\$ 95.065,75	B	Fundo de Investimento	0,20%
11.328.882/0001-35	BB PREV RF IRF-M1 TIT. PUB FIC FI	0	4,70%	1,098	0.00	Fundos Renda Fixa 100% TP/ETF - Art. 7º, I, "b"	R\$ 186.823,50	B	Fundo de Investimento	0,20%
13.077.418/0001-49	BB PREV RF REFERENCIADO DI LONK	0	12,60%	948	0.01	Fundos de Renda Fixa (CVM) - Art. 7º, III, "a"	R\$ 500.371,28	B	Fundo de Investimento	0,20%
13.077.418/0001-49	BB PREV RF REFERENCIADO DI LONK	0	1,90%	948	0.00	Fundos de Renda Fixa (CVM) - Art. 7º, III, "a"	R\$ 75.651,28	B	Fundo de Investimento	0,20%
34.660.276/0001-18	FUNDO DE INVEST EM COTAS DE FUI	15	1,86%	134	0.03	Fundos Multimercados - Art. 10, I	R\$ 74.017,71	A	Fundo de Investimento	1,50%
10.740.658/0001-93	FI CAIXA BRASIL IMA-B TIT. PUB RF LC	0	5,66%	805	0.01	Fundos Renda Fixa 100% TP/ETF - Art. 7º, I, "b"	R\$ 224.726,57	M	Fundo de Investimento	0,20%
03.737.206/0001-97	FI CAIXA BRASIL RF REFERENCIADO	0	15,06%	923	0.00	Fundos de Renda Fixa (CVM) - Art. 7º, III, "a"	R\$ 588.042,45	B	Fundo de Investimento	0,20%
30.036.235/0001-02	FI CAIXA INDEXA BOLSA AMERICANA	1	3,81%	13,687	0.01	Fundos Multimercados - Art. 10, I	R\$ 151.206,84	A	Fundo de Investimento	1,20%
17.502.937/0001-68	FI EM AÇÕES CAIXA INSTITUCIONAL E	1	2,73%	525	0.00	Fundos de Ações - BDR Nivel - Art. 9º, III	R\$ 108.324,51	A	Fundo de Investimento	0,70%

R\$ 3.972.122,05

Handwritten signatures and initials.



Cliente: INSTITUTO DE PREVIDÊNCIA MUNICIPAL DE GONÇALVES - PREVG
CNPJ: 27.281.980/0001-02

Retorno do mês

Nome Fundo	Saldo Inicial	Aplicações	Resgates	Saldo Final	Rentabilidade	Efetivo	Bench.
BB AÇÕES BOLSA AMERICANA FI	R\$ 52.136,76	R\$ 0	R\$ 0	R\$ 47.629,23	R\$ -4.507,53	-8,6456%	IBX-50
BB AÇÕES SIDERURGIA FI EM CO	R\$ 47.916,51	R\$ 0	R\$ 0	R\$ 42.471,37	R\$ -5.445,14	-11,3639%	IBOVESPA
BB AÇÕES VALOR FI EM COTAS DI	R\$ 63.355,57	R\$ 0	R\$ 0	R\$ 58.073,83	R\$ -5.281,74	-8,3367%	IBX-50
BB PREV RF IDKA 2 TIT. PUB FI	R\$ 559.541,93	R\$ 0	R\$ 0	R\$ 567.844,89	R\$ 8.302,96	1,4838%	IDKA 2
BB PREV RF IDKA 2 TIT. PUB FI	R\$ 36.387,67	R\$ 0	R\$ 0	R\$ 36.927,62	R\$ 539,95	1,4838%	IDKA 2
BB PREV RF IMA GERAL EX-C TIT.	R\$ 254.015,88	R\$ 0	R\$ 0	R\$ 255.242,36	R\$ 1.226,48	0,4828%	IMA-GERAL
BB PREV RF IMA-B 5 LONGO PRAZ	R\$ 522.673,19	R\$ 0	R\$ 0	R\$ 530.656,93	R\$ 7.983,74	1,5274%	IMA-B 5
BB PREV RF IMA-B FI	R\$ 53.993,25	R\$ 0	R\$ 0	R\$ 54.449,36	R\$ 456,11	0,8447%	IMA-B
BB PREV RF IMA-B FI	R\$ 110.705,78	R\$ 0	R\$ 0	R\$ 111.640,98	R\$ 935,20	0,8447%	IMA-B
BB PREV RF IMA-B TIT. PUB FI	R\$ 153.410,46	R\$ 0	R\$ 0	R\$ 154.643,35	R\$ 1.232,89	0,8036%	IMA-B
BB PREV RF IMA-B5+ TIT. PUB FI	R\$ 98.269,43	R\$ 0	R\$ 0	R\$ 98.312,24	R\$ 42,81	0,0435%	IMA-B 5+
BB PREV RF IRF-M TIT. PUB FI	R\$ 0	R\$ 0	R\$ 0	R\$ 0	R\$ -	0,0000%	IRF-M
BB PREV RF IRF-M TIT. PUB FI	R\$ 0	R\$ 0	R\$ 0	R\$ 0	R\$ -	0,0000%	IRF-M
BB PREV RF IRF-M1 TIT. PUB FIC F	R\$ 94.405,23	R\$ 0	R\$ 0	R\$ 95.065,75	R\$ 660,52	0,6996%	IRF-M 1
BB PREV RF IRF-M1 TIT. PUB FIC F	R\$ 185.525,43	R\$ 0	R\$ 0	R\$ 186.823,50	R\$ 1.298,07	0,6996%	IRF-M 1
BB PREV RF REFERENCIADO DI L	R\$ 495.680,00	R\$ 81.710,91	R\$ 81.098,77	R\$ 500.371,28	R\$ 4.079,14	0,7064%	CDI
BB PREV RF REFERENCIADO DI L	R\$ 93.369,39	R\$ 0	R\$ 18.390,58	R\$ 75.651,28	R\$ 672,47	0,7202%	CDI
FUNDO DE INVEST EM COTAS DE	R\$ 74.141,04	R\$ 0	R\$ 0	R\$ 74.017,71	R\$ -123,33	-0,1664%	ULTIMERCAD
FI CAIXA BRASIL IMA-B TIT. PUB R	R\$ 222.939,79	R\$ 0	R\$ 0	R\$ 224.726,57	R\$ 1.786,78	0,8014%	IMA-B
FI CAIXA BRASIL RF REFERENCIAI	R\$ 537.085,03	R\$ 56.487,01	R\$ 0	R\$ 598.042,45	R\$ 4.470,41	0,7531%	CDI
FI CAIXA INDEXA BOLSA AMERICA	R\$ 165.605,24	R\$ 0	R\$ 0	R\$ 151.206,84	R\$ -14.398,40	-8,6945%	ULTIMERCAD
FI EMAÇÕES CAIXA INSTITUICION	R\$ 116.252,54	R\$ 0	R\$ 0	R\$ 108.324,51	R\$ -7.928,03	-6,8197%	IBOVESPA
Total	3,937,410.12	138,197.92	99,489.35	3,972,122.05	-3,996.64	-0,0981%	

(Handwritten signatures and initials)

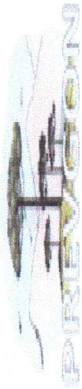

Enquadramentos

Res. 4.963/2021 - Fundos Renda Fixa 100% TP/ETF - Art. 7º, I, "b"

Fundo	Saldo	N. Cotas	% PL	P. Liq.	% Carteira	Limites	Saldo do grupo: R\$ 2.150.243,21	Situação
BB PREV RF IDKA 2 TIT. PUB FI	R\$ 567.844,89	178,136.12	0,00624%	9,105,588,612.67	14,30%	Lim. Res.: 100,00% Lim. Pol.: 100,00% Lim. CNPJ: 20% Lim. PL: 0,01%		Enquadrado
BB PREV RF IDKA 2 TIT. PUB FI	R\$ 36.927,62	11,584.40	0,00041%	9,105,588,612.67	0,93%	Lim. Res.: 100,00% Lim. Pol.: 100,00% Lim. CNPJ: 20% Lim. PL: 0,00%		Enquadrado
BB PREV RF IMA GERAL EX-C TIT. PUB FI	R\$ 255.242,36	107,203.84	0,12108%	210,810,927.62	6,43%	Lim. Res.: 100,00% Lim. Pol.: 100,00% Lim. CNPJ: 20% Lim. PL: 0,12%		Enquadrado
BB PREV RF IMA-B 5 LONGO PRAZO FIEM COTAS DE FI	R\$ 530.656,93	23,404.99	0,00794%	6,683,332,099.62	13,36%	Lim. Res.: 100,00% Lim. Pol.: 100,00% Lim. CNPJ: 20% Lim. PL: 0,01%		Enquadrado
BB PREV RF IMA-B TIT. PUB FI	R\$ 154.643,35	23,172.40	0,00236%	6,560,550,656.04	3,89%	Lim. Res.: 100,00% Lim. Pol.: 100,00% Lim. CNPJ: 20% Lim. PL: 0,00%		Enquadrado
BB PREV RF IMA-B5+ TIT. PUB FI	R\$ 98.312,24	28,996.99	0,01231%	798,675,926.28	2,48%	Lim. Res.: 100,00% Lim. Pol.: 100,00% Lim. CNPJ: 20% Lim. PL: 0,01%		Enquadrado
BB PREV RF IRF-M TIT. PUB FI	R\$ 0,00	0.00	0,00000%	3,917,681,897.90	0,00%	Lim. Res.: 100,00% Lim. Pol.: 100,00% Lim. CNPJ: 20% Lim. PL: 0,00%		Enquadrado
BB PREV RF IRF-M TIT. PUB FI	R\$ 0,00	0.00	0,00000%	3,917,681,897.90	0,00%	Lim. Res.: 100,00% Lim. Pol.: 100,00% Lim. CNPJ: 20% Lim. PL: 0,00%		Enquadrado
BB PREV RF IRF-M1 TIT. PUB FIC FI	R\$ 95.065,75	33,013.34	0,00192%	4,963,381,608.10	2,39%	Lim. Res.: 100,00% Lim. Pol.: 100,00% Lim. CNPJ: 20% Lim. PL: 0,00%		Enquadrado

Handwritten signature

Handwritten signature



Cliente: INSTITUTO PREVIDÊNCIA MUNICIPAL DE GONÇALVES - PREVG
 CNPJ: 27.281.980/0001-02

BB PREV RF IRF-M1 TIT. PUB FIC FI	R\$ 186.823,50	64,877.91	0,00376%	4.963,381.608.10	4,70%	Lim. Res.: 100,00% Lim. Pol.: 100,00% Lim. CNPJ: 20%	Enquadrado
FI CAIXA BRASIL IMA-B TIT. PUB RF LONGO PRAZO	R\$ 224.726,57	59,606.95	0,00520%	4.319,839.417.09	5,66%	Lim. Res.: 100,00% Lim. Pol.: 100,00% Lim. CNPJ: 20% Lim. Pl.: 0,01%	Enquadrado

Res. 4.963/2021 - Fundos de Renda Fixa (CVM) - Art. 7º, III, "a"

Fundo	Saldo	N. Cotas	% PL	P. Liq.	% Carteira	Limites	Situação
BB PREV RF IMA-B FI	R\$ 54.449,36	9,183.40	0,00667%	815,883,481,00	1,37%	Lim. Res.: 60,00% Lim. Pol.: 60,00% Lim. CNPJ: 20%	Enquadrado
BB PREV RF IMA-B FI	R\$ 111.640,98	18,829.31	0,01368%	815,883,481,00	2,81%	Lim. Res.: 60,00% Lim. Pol.: 60,00% Lim. CNPJ: 20% Lim. Pl.: 0,01%	Enquadrado
BB PREV RF REFERENCIADO DI LONGO PRAZO PERFIL FI EM COTAS DE FI	R\$ 500.371,28	201,006.21	0,00526%	9.511,719,590,81	12,60%	Lim. Res.: 60,00% Lim. Pol.: 60,00% Lim. CNPJ: 20%	Enquadrado
BB PREV RF REFERENCIADO DI LONGO PRAZO PERFIL FI EM COTAS DE FI	R\$ 75.651,28	30,390.19	0,00080%	9.511,719,590,81	1,90%	Lim. Res.: 60,00% Lim. Pol.: 60,00% Lim. CNPJ: 20%	Enquadrado
FI CAIXA BRASIL RF REFERENCIADO DI LONGO PRAZO	R\$ 598.042,45	147,910.59	0,00481%	12,423,449,197,43	15,06%	Lim. Res.: 60,00% Lim. Pol.: 60,00% Lim. CNPJ: 20% Lim. Pl.: 0,00%	Enquadrado

Res. 4.963/2021 - Fundo de Ações CVM - Art. 8º, I

Fundo	Saldo	N. Cotas	% PL	P. Liq.	% Carteira	Limites	Situação
BB AÇÕES BOLSA AMERICANA FI EM AÇÕES	R\$ 47.629,23	32,237.92	0,00252%	1,891,730,410,66	1,20%	Lim. Res.: 30,00% Lim. Pol.: 30,00% Lim. CNPJ: 20% Lim. Pl.: 0,00%	Enquadrado
BB AÇÕES SIDERURGIA FI EM COTAS DE FI	R\$ 42.471,37	32,201.15	0,01659%	256,059,274,17	1,07%	Lim. Res.: 30,00% Lim. Pol.: 30,00% Lim. CNPJ: 20% Lim. Pl.: 0,02%	Enquadrado

% Carteira: 3,73% Saldo do grupo: R\$ 148.174,43

% Carteira: 33,74% Saldo do grupo: R\$ 1.340.155,35

Handwritten signatures and initials at the bottom of the page.



Cliente: INSTITUTOC) PREVIDÊNCIA MUNICIPAL DE GONÇALVES - PREV N
CNPJ: 27.281.980/0001-02

BB AÇÕES VALOR FI EM COTAS DE FI EM AÇÕES	R\$ 58.073,83	38,495.91	0,00528%	1,100,504,556.34	1,46%	Lim. Res.: 30,00% Lim. Pol.: 30,00% Lim. CNPJ: 20% Lim. PL: 0,01%	Enquadrado
---	---------------	-----------	----------	------------------	-------	--	------------

Res. 4.963/2021 - Fundos de Ações - BDR Nível - Art. 9º, III

Fundo	Saldo	N. Cotas	% PL	P. Liq.	% Carteira	Limites	Saldo do grupo: R\$ 108.324,51	Situação
FI EM AÇÕES CAIXA INSTITUCIONAL BDR NÍVEL I	R\$ 108.324,51	21,111.68	0,00440%	2,463,741,029.36	2,73%	Lim. Res.: 10,00% Lim. Pol.: 10,00% Lim. CNPJ: 20% Lim. PL: 0,00%		Enquadrado

Res. 4.963/2021 - Fundos Multimercados - Art. 10, I

Fundo	Saldo	N. Cotas	% PL	P. Liq.	% Carteira	Limites	Saldo do grupo: R\$ 225.224,55	Situação
FI CAIXA INDEXA BOLSA AMERICANA MULTIMERCADO LONGO PRAZO	R\$ 151.206,84	96,529.83	0,00586%	2,579,874,392.90	3,81%	Lim. Res.: 10,00% Lim. Pol.: 10,00% Lim. CNPJ: 20% Lim. PL: 0,01%		Enquadrado
FUNDO DE INVEST EM COTAS DE FUNDO DE INVEST CAIXA BRASIL ESTRATÉGIA LIVRE MULTIMERCADO LONGO PRAZO	R\$ 74.017,71	68.95	0,02713%	272,787,686.39	1,86%	Lim. Res.: 10,00% Lim. Pol.: 10,00% Lim. CNPJ: 20% Lim. PL: 0,03%		Enquadrado

Handwritten signature and initials



Cliente: INSTITUTO P REVIDÊNCIA MUNICIPAL DE GONÇALVES - PREVG
 CNPJ: 27.281.980/0001-02

Enquadramento por Benchmark

CDI % Carteira: 29,56% Saldo do grupo: R\$ 1.174.065,01

Nome fundo	Saldo	Saldo cotas	%PL	% Carteira	Limites	Situação
BB PREV RF REFERENCIADO DI LONGO PRAZO PERFIL FI EM COTAS DE FI	R\$ 500.371,28	201.006,21	0,01	12,60	Lim. Res.: 60,00% Lim. Pol.: 60,00% Lim. CNPJ: 20% Lim. PL: 20,00%	Enquadrado
BB PREV RF REFERENCIADO DI LONGO PRAZO PERFIL FI EM COTAS DE FI	R\$ 75.651,28	30.390,19	0,00	1,90	Lim. Res.: 60,00% Lim. Pol.: 60,00% Lim. CNPJ: 20% Lim. PL: 20,00%	Enquadrado
FI CAIXA BRASIL RF REFERENCIADO DI LONGO PRAZO	R\$ 598.042,45	147.910,59	0,00	15,06	Lim. Res.: 60,00% Lim. Pol.: 60,00% Lim. CNPJ: 20% Lim. PL: 20,00%	Enquadrado

IBOVESPA % Carteira: 3,80% Saldo do grupo: R\$ 150.795,88

Nome fundo	Saldo	Saldo cotas	%PL	% Carteira	Limites	Situação
FI EM AÇÕES CAIXA INSTITUCIONAL BDR NIVEL I	R\$ 108.324,51	21.111,68	0,00	2,73	Lim. Res.: 10,00% Lim. Pol.: 10,00% Lim. CNPJ: 20% Lim. PL: 20,00%	Enquadrado
BB AÇÕES SIDERURGIA FI EM COTAS DE FI	R\$ 42.471,37	32.201,15	0,02	1,07	Lim. Res.: 30,00% Lim. Pol.: 30,00% Lim. CNPJ: 20% Lim. PL: 20,00%	Enquadrado

IBX-50 % Carteira: 2,66% Saldo do grupo: R\$ 105.703,06

Nome fundo	Saldo	Saldo cotas	%PL	% Carteira	Limites	Situação
BB AÇÕES VALOR FI EM COTAS DE FI EM AÇÕES	R\$ 58.073,83	38.495,91	0,01	1,46	Lim. Res.: 30,00% Lim. Pol.: 30,00% Lim. CNPJ: 20% Lim. PL: 20,00%	Enquadrado
BB AÇÕES BOLSA AMERICANA FI EM AÇÕES	R\$ 47.629,23	32.237,92	0,00	1,20	Lim. Res.: 30,00% Lim. Pol.: 30,00% Lim. CNPJ: 20% Lim. PL: 20,00%	Enquadrado



Ciente: INSTITUTO PREVIDÊNCIA MUNICIPAL DE GONÇALVES - PREVIDÊNCIA
CNPJ: 27.281.980/0001-02

Saldo do grupo: R\$ 604.772,51

% Carteira: 15,23%

Nome fundo	Saldo	Saldo cotas	%PL	% Carteira	Limites	Situação
BB PREV RF IDKA 2 TIT. PUB FI	R\$ 567.844,89	178.136,12	0,01	14,30	Lim. Res.: 100,00% Lim. Pol.: 100,00% Lim. CNPJ: 20% Lim. PL: 100,00%	Enquadrado
BB PREV RF IDKA 2 TIT. PUB FI	R\$ 36.927,62	11.584,40	0,00	0,93	Lim. Res.: 100,00% Lim. Pol.: 100,00% Lim. CNPJ: 20% Lim. PL: 100,00%	Enquadrado

% Carteira: 13,73%

Nome fundo	Saldo	Saldo cotas	%PL	% Carteira	Limites	Situação
FI CAIXA BRASIL IMA-B TIT. PUB RF LONGO PRAZO	R\$ 224.726,57	59.606,95	0,01	5,66	Lim. Res.: 100,00% Lim. Pol.: 100,00% Lim. CNPJ: 20% Lim. PL: 100,00%	Enquadrado
BB PREV RF IMA-B FI	R\$ 54.449,36	9.183,40	0,01	1,37	Lim. Res.: 60,00% Lim. Pol.: 60,00% Lim. CNPJ: 20% Lim. PL: 20,00%	Enquadrado
BB PREV RF IMA-B FI	R\$ 111.640,98	18.829,31	0,01	2,81	Lim. Res.: 60,00% Lim. Pol.: 60,00% Lim. CNPJ: 20% Lim. PL: 20,00%	Enquadrado
BB PREV RF IMA-B TIT. PUB FI	R\$ 154.643,35	23.172,40	0,00	3,89	Lim. Res.: 100,00% Lim. Pol.: 100,00% Lim. CNPJ: 20% Lim. PL: 100,00%	Enquadrado

% Carteira: 13,36%

Nome fundo	Saldo	Saldo cotas	%PL	% Carteira	Limites	Situação
BB PREV RF IMA-B 5 LONGO PRAZO FI EM COTAS DE FI	R\$ 530.656,93	23.404,99	0,01	13,36	Lim. Res.: 100,00% Lim. Pol.: 100,00% Lim. CNPJ: 20% Lim. PL: 100,00%	Enquadrado

Handwritten signatures and initials in blue ink.



Cliente: INSTITUTO F
 CNPJ: 27.281.980/0001-02

PREVIDÊNCIA MUNICIPAL DE GONÇALVES - PREVG

IMA-B 5+

% Carteira: 2,48%

Saldo do grupo: R\$ 98.312,24

Nome fundo	Saldo	Saldo cotas	%PL	% Carteira	Limites	Situação
BB PREV RF IMA-B5+ TIT. PUB FI	R\$ 98.312,24	28.996,99	0,01	2,48	Lim. Res.: 100,00% Lim. Pol.: 100,00% Lim. CNPJ: 20% Lim. PL: 100,00%	Enquadrado

IMA-GERAL

% Carteira: 6,43%

Saldo do grupo: R\$ 255.242,36

Nome fundo	Saldo	Saldo cotas	%PL	% Carteira	Limites	Situação
BB PREV RF IMA-GERAL EX-C TIT. PUB FI	R\$ 255.242,36	107.203,84	0,12	6,43	Lim. Res.: 100,00% Lim. Pol.: 100,00% Lim. CNPJ: 20% Lim. PL: 100,00%	Enquadrado

IRF-M

% Carteira: 0,00%

Saldo do grupo: R\$ 0,00

Nome fundo	Saldo	Saldo cotas	%PL	% Carteira	Limites	Situação
BB PREV RF IRF-M TIT. PUB FI	R\$ 0,00	0,00	0,00	0,00	Lim. Res.: 100,00% Lim. Pol.: 100,00% Lim. CNPJ: 20% Lim. PL: 100,00%	Enquadrado
BB PREV RF IRF-M TIT. PUB FI	R\$ 0,00	0,00	0,00	0,00	Lim. Res.: 100,00% Lim. Pol.: 100,00% Lim. CNPJ: 20% Lim. PL: 100,00%	Enquadrado

IRF-M 1

% Carteira: 7,10%

Saldo do grupo: R\$ 281.889,25

Nome fundo	Saldo	Saldo cotas	%PL	% Carteira	Limites	Situação
BB PREV RF IRF-M1 TIT. PUB FIC FI	R\$ 95.065,75	33.013,34	0,00	2,39	Lim. Res.: 100,00% Lim. Pol.: 100,00% Lim. CNPJ: 20% Lim. PL: 100,00%	Enquadrado
BB PREV RF IRF-M1 TIT. PUB FIC FI	R\$ 186.823,50	64.877,91	0,00	4,70	Lim. Res.: 100,00% Lim. Pol.: 100,00% Lim. CNPJ: 20% Lim. PL: 100,00%	Enquadrado

San

[Handwritten signature]

Amix

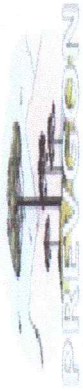

Cliente: INSTITUTO PREVIDÊNCIA MUNICIPAL DE GONÇALVES - PREV
CNPJ: 27.281.980/0001-02

Nº

PREVIDÊNCIA MUNICIPAL DE GONÇALVES - PREV

MULTIMERCADO

% Carteira: 5,67%

Saldo do grupo: R\$ 225.224,55

Nome fundo	Saldo	Saldo cotas	%PL	% Carteira	Limites	Situação
FI CAIXA INDEXA BOLSA AMERICANA MULTIMERCADO LONGO PRAZO	R\$ 151.206,84	96.529,83	0,01	3,81	Lim. Res.: 10,00% Lim. Pol.: 10,00% Lim. CNPJ: 20% Lim. PL: 20,00%	Enquadrado
FUNDO DE INVEST EM COTAS DE FUNDO DE INVEST CAIXA BRASIL ESTRATÉGIA LIVRE MULTIMERCADO LONGO PRAZO	R\$ 74.017,71	68,95	0,03	1,86	Lim. Res.: 10,00% Lim. Pol.: 10,00% Lim. CNPJ: 20% Lim. PL: 20,00%	Enquadrado

Handwritten signature and initials: "Handwritten signature" and "MAS"



Cliente: INSTITUTO F. PREVIDÊNCIA MUNICIPAL DE GONÇALVES - PREVG
 CNPJ: 27.281.980/0001-02

Retorno acumulado no ano

Período	Saldo Anterior	Aplicações	Resgates	Saldo Atual	Retorno R\$	Retorno %	Meta	Atingimento
Janeiro	R\$ 3.879.407,15	R\$ 167.091,16	R\$ 255.945,14	R\$ 3.765.550,61	-R\$ 25.002,56	-0,6179%	0,9528	-64,8490%
Fevereiro	R\$ 3.765.550,61	R\$ 135.578,82	R\$ 92.891,52	R\$ 3.813.902,08	R\$ 5.664,17	0,1452%	1,4247	10,1911%
Março	R\$ 3.813.902,08	R\$ 295.713,29	R\$ 250.251,09	R\$ 3.937.410,12	R\$ 78.045,84	1,8991%	2,0373	93,2167%
Abril	R\$ 3.937.410,12	R\$ 138.197,92	R\$ 99.489,35	R\$ 3.972.122,05	-R\$ 3.996,64	-0,0981%	1,4750	-6,6483%
Total		736,581,19	698,577,10		54,710,81	1,3171%	6,0181%	21,8851%

Meta x Atingimento

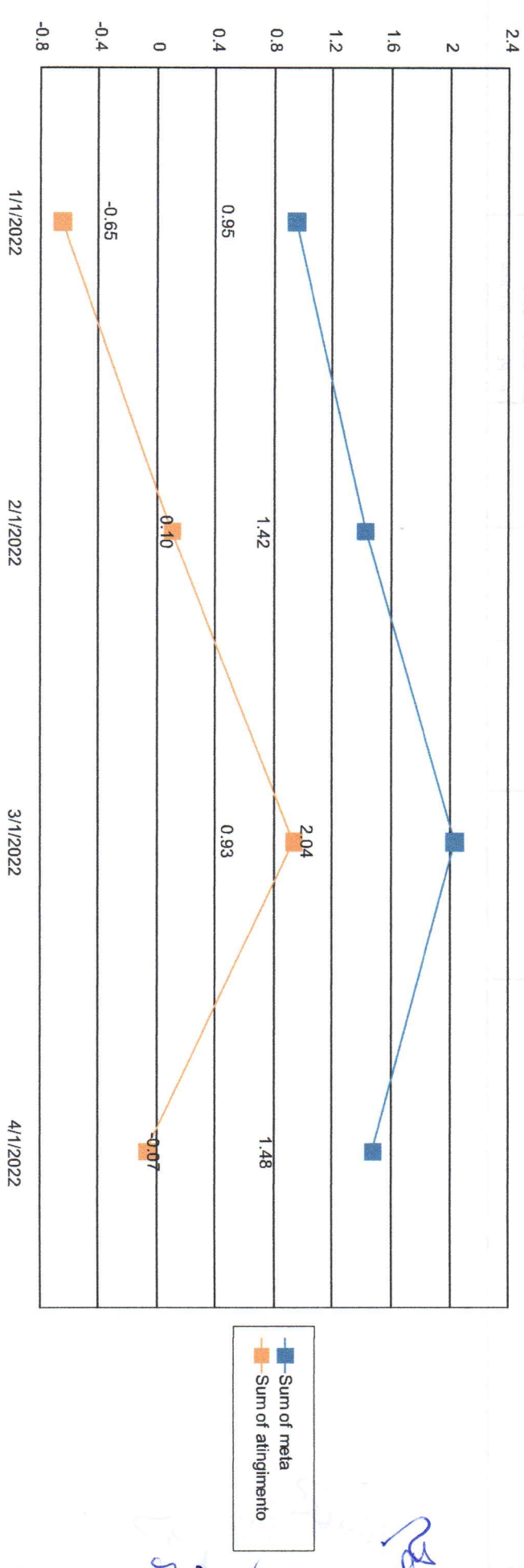

■ Sum of meta
 ■ Sum of attingimento

Handwritten signatures and initials:
 [Signature] [Signature] [Signature]

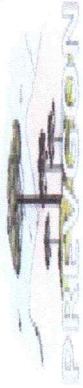

Cliente: INSTITUTO PREVIDÊNCIA MUNICIPAL DE GONÇALVES - PREV N
CNPJ: 27.281.980/0001-02

Evolução do patrimônio

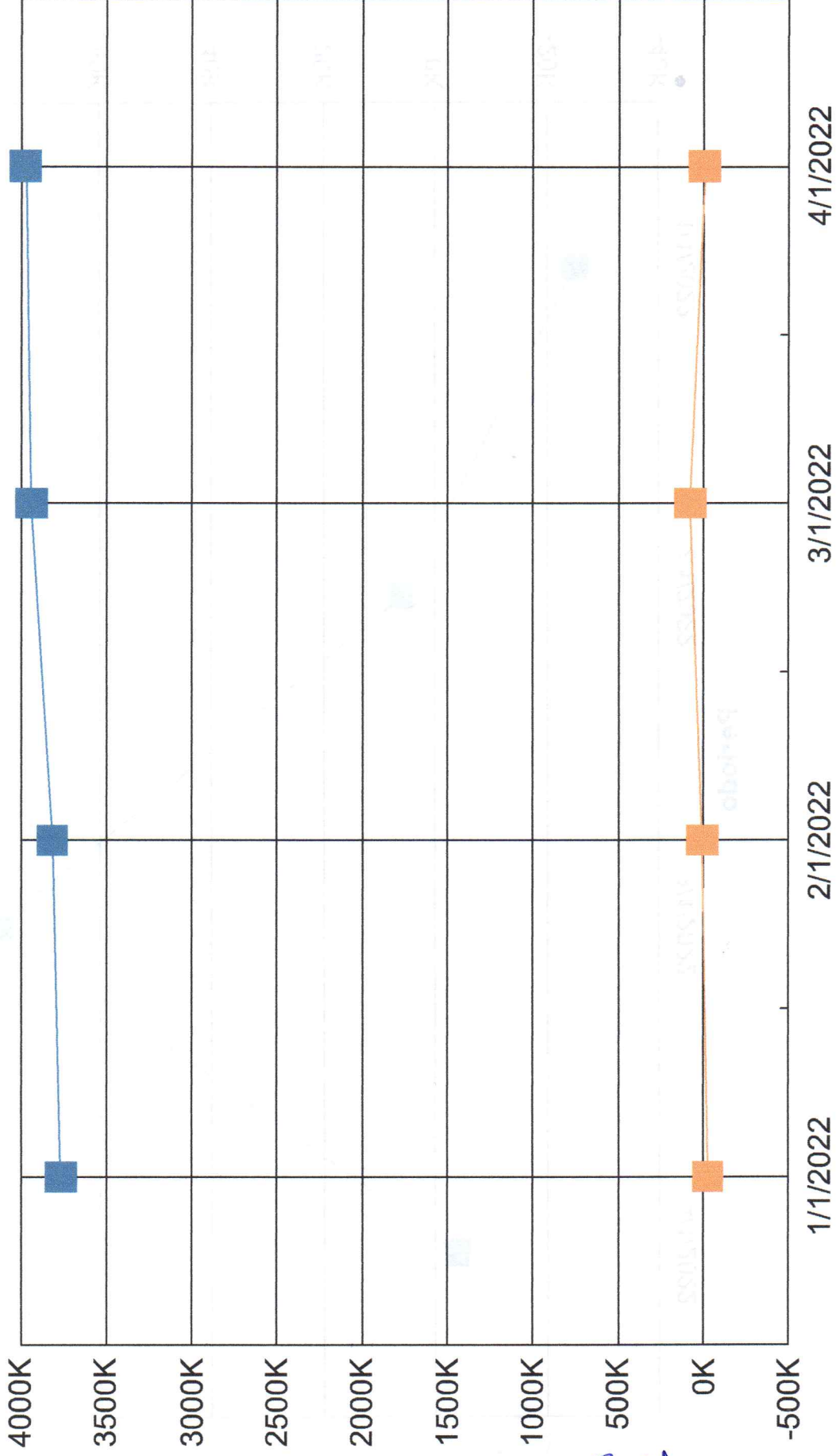

MAS
Almeida
JR



Cliente: INSTITUTO DE PREVIDÊNCIA MUNICIPAL DE GONÇALVES - PREVG
CNPJ: 27.281.980/0001-02

Retorno Mensal

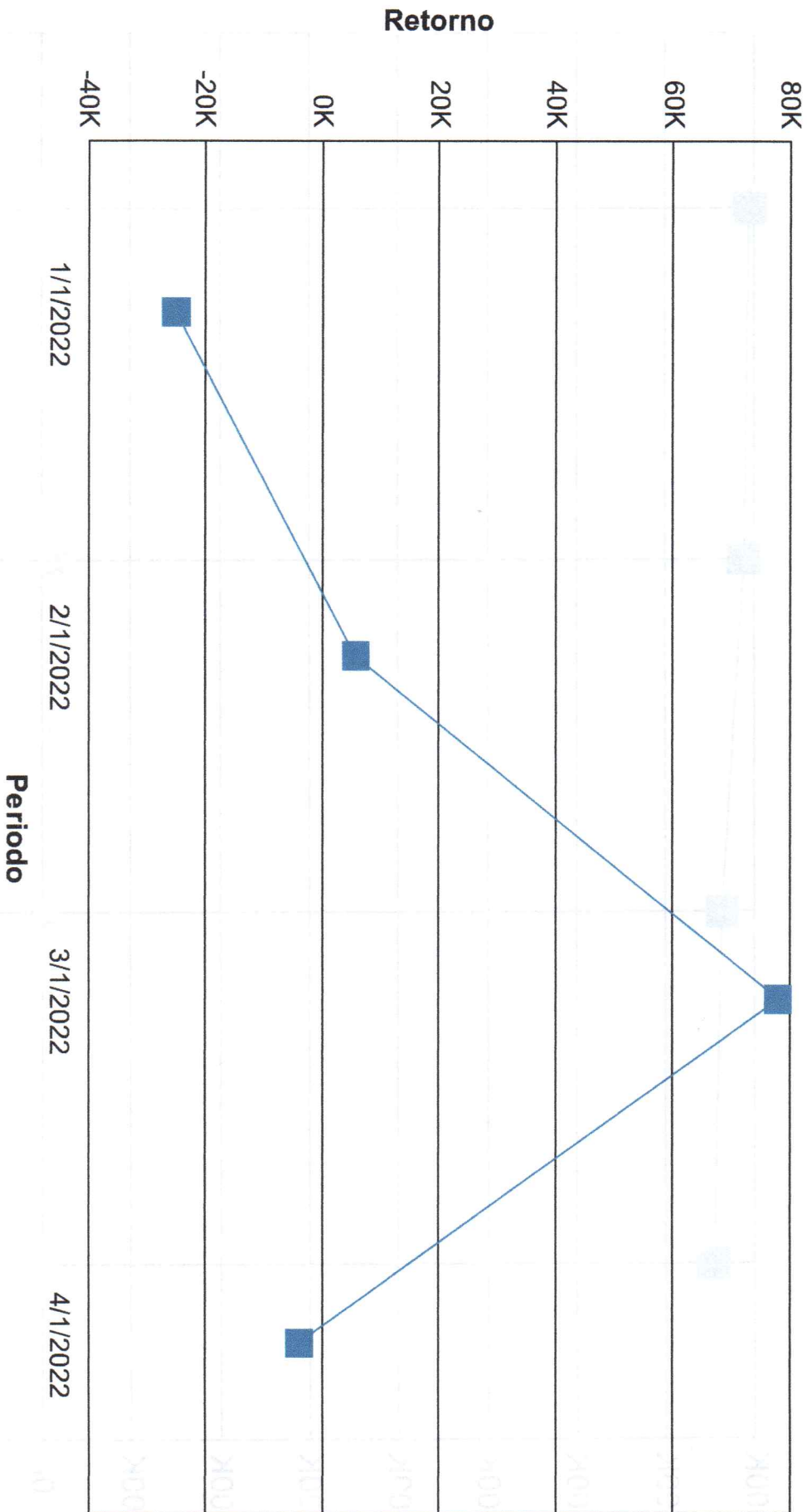

Handwritten signatures and initials in blue ink.

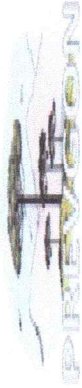

Cliente: INSTITUTC
CNPJ: 27.281.980/0001-02

PREVIDÊNCIA MUNICIPAL DE GONÇALVES - PREV

Índices Econômicos - IPCA

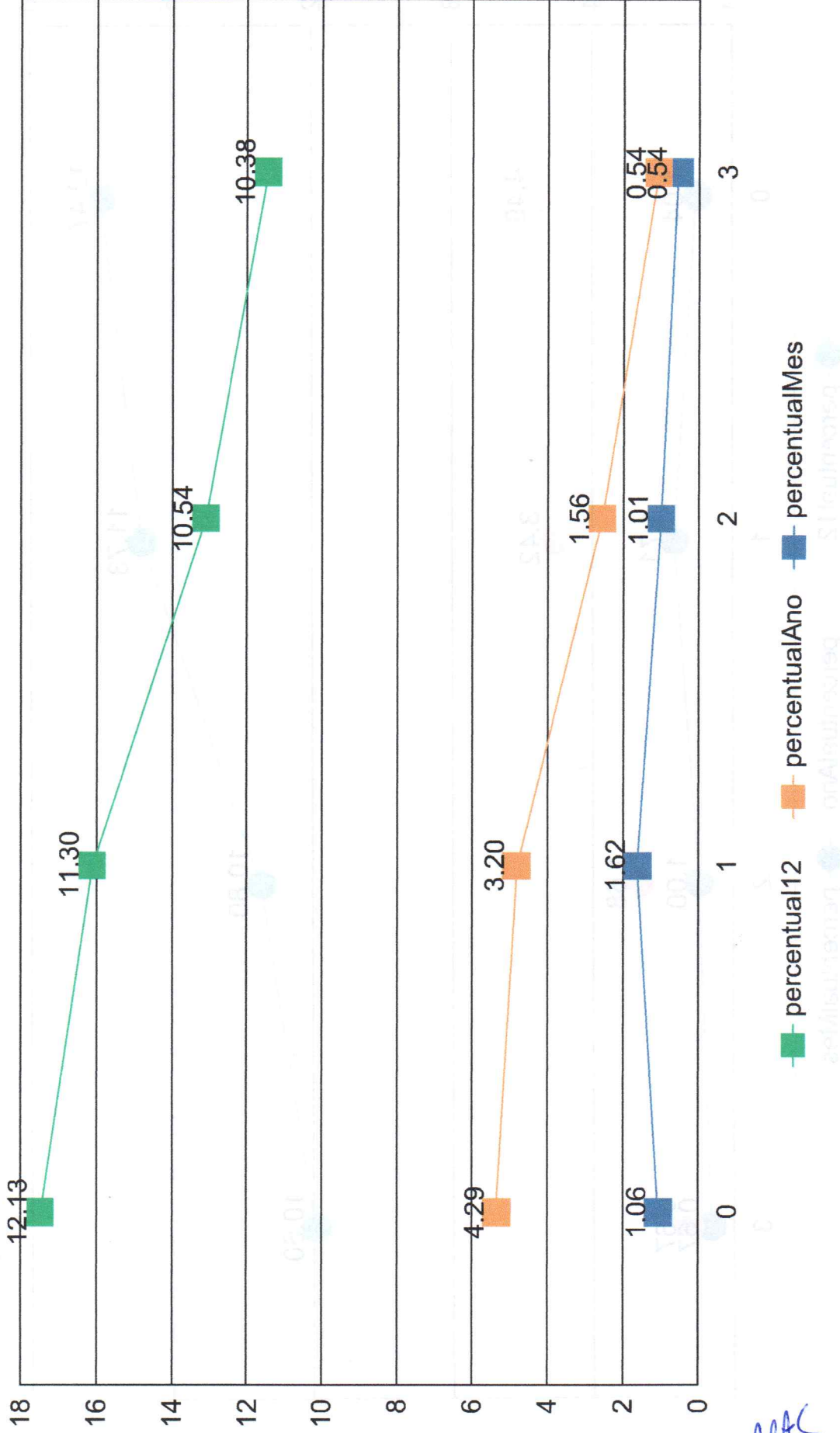

Handwritten signature and initials



Índices Econômicos - INPC

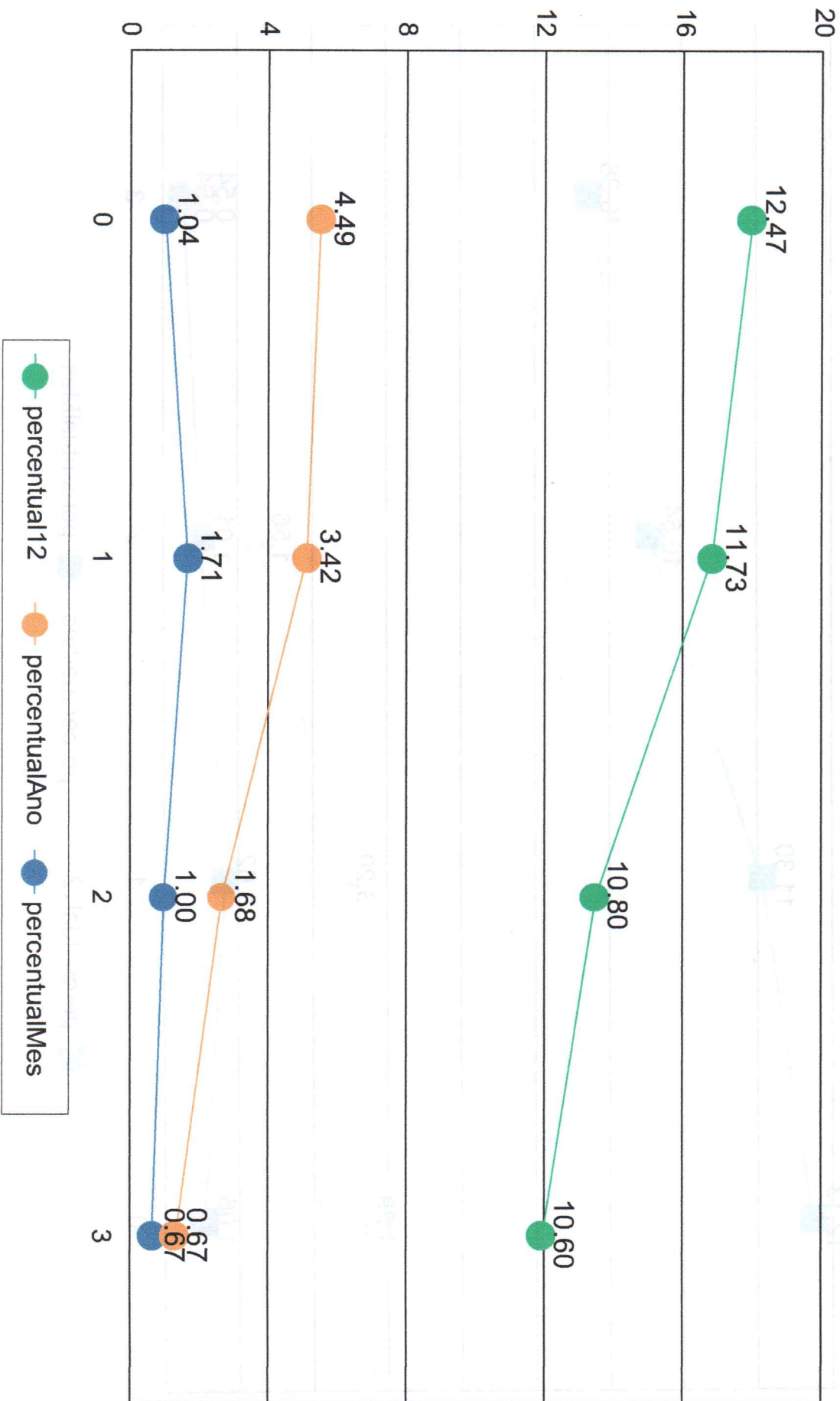

Handwritten signatures and initials:
- A signature in blue ink at the top left.
- The initials "SAS" in blue ink at the bottom left.
- A signature in blue ink at the bottom center.

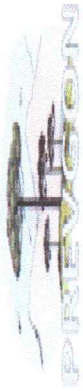

Índices Econômicos - SELIC

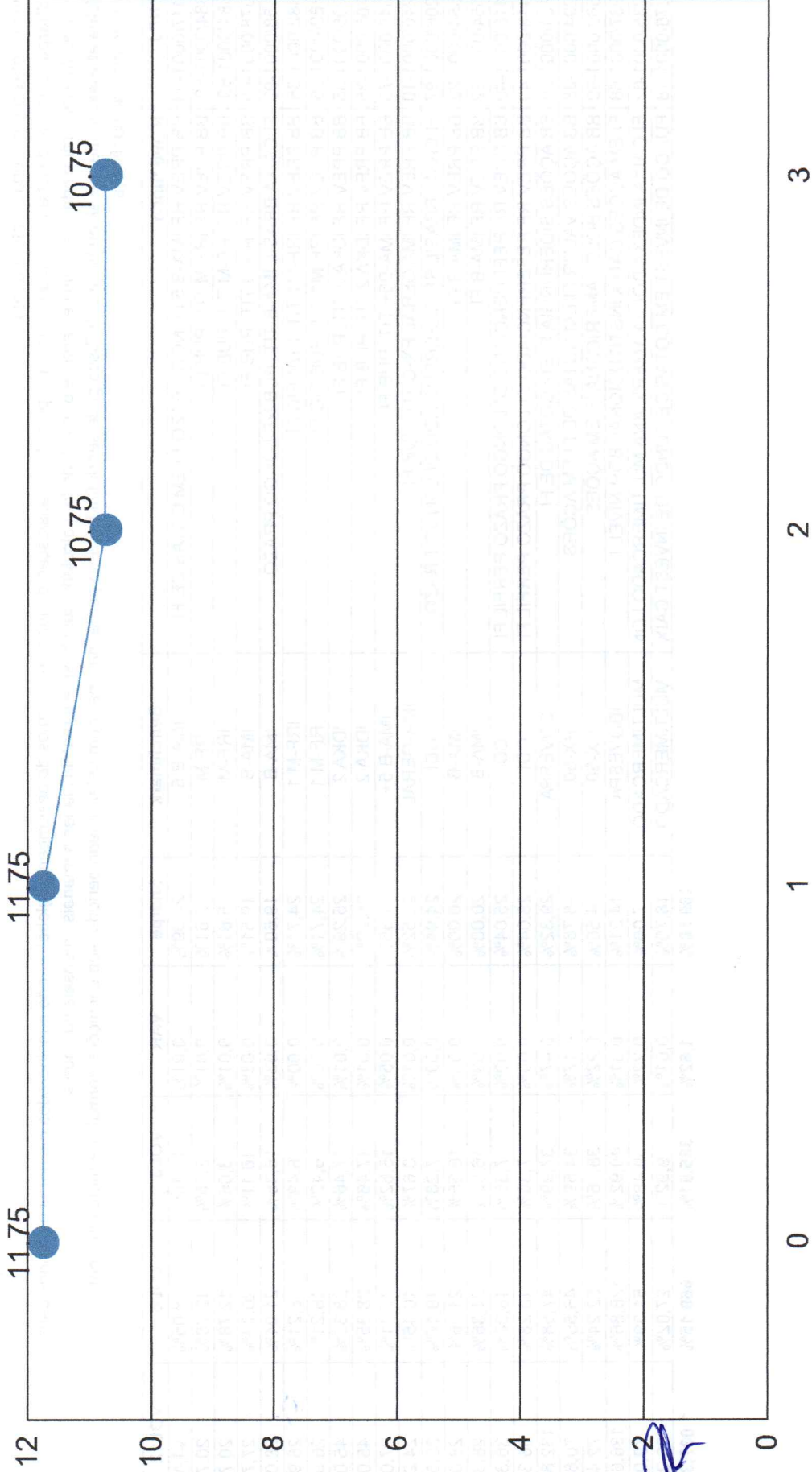

MAS
Ruiros



Cliente: INSTITUTO REVIDÊNCIA MUNICIPAL DE GONÇALVES - PREV
CNPJ: 27.281.980/0001-02

Medidas de risco

GESTÃO DE RISCO - MERCADO: O valor dos ativos que compõem a carteira do fundo pode aumentar ou diminuir de acordo com flutuações de preços e cotações de mercado, mudanças no cenário político e econômico, alterações nas taxas de juros e, ainda, com os resultados das empresas emittentes de valores mobiliários (ações, debêntures, notas promissórias, entre outros).

Índice Sharpe: O índice de Sharpe é uma medida que permite a classificação do fundo em termos de desempenho global, sendo considerados melhores os fundos com maior índice. Vale lembrar ainda que o índice varia se o resultado for calculado com base em rentabilidades semanais, mensais ou anuais.

VAR - Value at Risk: Value-at-risk ou Valor sob Risco pode ser definido como perda máxima, num determinado período, sob condições normais de mercado, com determinado grau de confiança.

CNPJ	Nome fundo	Benchmark	Sharpe	VAR	VOL3	VOL6	VOL12
03.543.447/0001-03	BB PREV RF IMA-B 5 LONGO PRAZO FI EM COTAS DE FI	IMA-B 5	24,99%	0,01%	17,40%	28,05%	44,47%
07.111.384/0001-69	BB PREV RF IRF-M TIT. PUB FI	IRF-M	5,61%	0,01%	3,66%	12,78%	20,75%
07.111.384/0001-69	BB PREV RF IRF-M TIT. PUB FI	IRF-M	5,61%	0,01%	3,66%	12,78%	20,75%
07.442.078/0001-05	BB PREV RF IMA-B TIT. PUB FI	IMA-B	19,51%	0,03%	16,11%	20,73%	27,74%
10.740.658/0001-93	FI CAIXA BRASIL IMA-B TIT. PUB RF LONGO PRAZO	IMA-B	19,60%	0,03%	16,35%	21,04%	28,05%
11.328.882/0001-35	BB PREV RF IRF-M1 TIT. PUB FIC FI	IRF-M 1	24,71%	0,00%	6,49%	16,21%	26,93%
11.328.882/0001-35	BB PREV RF IRF-M1 TIT. PUB FIC FI	IRF-M 1	24,71%	0,00%	6,49%	16,21%	26,93%
13.322.205/0001-35	BB PREV RF IDKA 2 TIT. PUB FI	IDKA 2	25,29%	0,01%	17,46%	28,35%	45,07%
13.322.205/0001-35	BB PREV RF IDKA 2 TIT. PUB FI	IDKA 2	25,29%	0,01%	17,46%	28,35%	45,07%
13.327.340/0001-73	BB PREV RF IMA-B5+ TIT. PUB FI	IMA-B 5+	-1,36%	0,05%	15,62%	17,11%	37,02%
14.964.240/0001-10	BB PREV RF IMA GERAL EX-C TIT. PUB FI	IMA-GERAL	22,52%	0,01%	8,67%	16,45%	24,22%
03.737.206/0001-97	FI CAIXA BRASIL RF REFERENCIADO DI LONGO PRAZO	CDI	24,94%	0,00%	7,28%	18,17%	36,88%
07.861.554/0001-22	BB PREV RF IMA-B FI	IMA-B	20,00%	0,03%	16,55%	21,36%	28,36%
07.861.554/0001-22	BB PREV RF IMA-B FI	IMA-B	20,00%	0,03%	16,55%	21,36%	28,36%
13.077.418/0001-49	BB PREV RF REFERENCIADO DI LONGO PRAZO PERFIL FI	CDI	25,04%	0,00%	7,36%	18,28%	36,35%
13.077.418/0001-49	BB PREV RF REFERENCIADO DI LONGO PRAZO PERFIL FI	CDI	25,04%	0,00%	7,36%	18,28%	36,35%
08.973.951/0001-59	BB AÇÕES SIDERURGIA FI EM COTAS DE FI	IBOVESPA	-29,32%	0,47%	37,99%	47,58%	132,86%
29.258.294/0001-38	BB AÇÕES VALOR FI EM COTAS DE FI EM AÇÕES	IBX-50	-8,76%	0,17%	34,59%	46,55%	70,85%
36.178.569/0001-99	BB AÇÕES BOLSA AMERICANA FI EM AÇÕES	IBX-50	4,56%	0,22%	38,56%	52,24%	72,46%
17.502.937/0001-68	FI EM AÇÕES CAIXA INSTITUCIONAL BDR NIVEL I	IBOVESPA	-14,21%	0,31%	40,92%	128,86%	136,61%
30.036.235/0001-02	FI CAIXA INDEXA BOLSA AMERICANA MULTIMERCADO LON	MULTIMERCADO	7,06%	0,22%	39,48%	51,39%	79,06%
34.660.276/0001-18	FUNDO DE INVEST EM COTAS DE FUNDO DE INVEST CAIX	MULTIMERCADO	18,70%	0,01%	9,92%	27,02%	32,21%

289,50%

1,62%

389,91%

669,15%

1.037,36%



Cliente: INSTITUTOC
CNPJ: 27.281.980/0001-02

PREVIDÊNCIA MUNICIPAL DE GONÇALVES - PREVIDÊNCIA

Provisão de risco - Mercado

CNPJ	Nome do fundo	Benchmark	Saldo	VAR12	VOL12	VAR% BASE 1
36.178.569/0001-99	BB AÇÕES BOLSA AMERICANA FUNDO DE INVESTIMENTO EI	IBX-50	R\$ 47.629,23	0,22%	72,46%	R\$ 102,41
08.973.951/0001-59	BB AÇÕES SIDERURGIA FUNDO DE INVESTIMENTO EM COTI	IBOVESPA	R\$ 42.471,37	0,47%	132,86%	R\$ 201,33
29.258.294/0001-38	BB AÇÕES VALOR FUNDO DE INVESTIMENTO EM COTAS DE	IBX-50	R\$ 58.073,83	0,17%	70,85%	R\$ 99,47
13.322.205/0001-35	BB PREVIDENCIÁRIO RENDA FIXA IDKA 2 TÍTULOS PÚBLICO	IDKA 2	R\$ 567.844,89	0,01%	45,07%	R\$ 62,23
13.322.205/0001-35	BB PREVIDENCIÁRIO RENDA FIXA IDKA 2 TÍTULOS PÚBLICO	IDKA 2	R\$ 36.927,62	0,01%	45,07%	R\$ 4,05
14.964.240/0001-10	BB PREVIDENCIÁRIO RENDA FIXA IMA GERAL EX-C TÍTULOS	IMA-GERAL	R\$ 255.242,36	0,01%	24,22%	R\$ 17,08
03.543.447/0001-03	BB PREVIDENCIÁRIO RENDA FIXA IMA-B 5 LONGO PRAZO FL	IMA-B 5	R\$ 530.656,93	0,01%	44,47%	R\$ 59,43
07.861.554/0001-22	BB PREVIDENCIÁRIO RENDA FIXA IMA-B FUNDO DE INVESTI	IMA-B	R\$ 54.449,36	0,03%	28,36%	R\$ 13,92
07.861.554/0001-22	BB PREVIDENCIÁRIO RENDA FIXA IMA-B FUNDO DE INVESTI	IMA-B	R\$ 111.640,98	0,03%	28,36%	R\$ 28,54
07.442.078/0001-05	BB PREVIDENCIÁRIO RENDA FIXA IMA-B TÍTULOS PÚBLICOS	IMA-B	R\$ 154.643,35	0,03%	27,74%	R\$ 38,93
13.327.340/0001-73	BB PREVIDENCIÁRIO RENDA FIXA IMA-B5+ TÍTULOS PÚBLIC	IMA-B 5+	R\$ 98.312,24	0,05%	37,02%	R\$ 49,19
07.111.384/0001-69	BB PREVIDENCIÁRIO RENDA FIXA IRF-M TÍTULOS PÚBLICOS	IRF-M	R\$ 0,00	0,01%	20,75%	R\$ 0,00
07.111.384/0001-69	BB PREVIDENCIÁRIO RENDA FIXA IRF-M TÍTULOS PÚBLICOS	IRF-M	R\$ 0,00	0,01%	20,75%	R\$ 0,00
11.328.882/0001-35	BB PREVIDENCIÁRIO RENDA FIXA IRF-M1 TÍTULOS PÚBLICO	IRF-M 1	R\$ 95.065,75	0,00%	26,93%	R\$ 1,42
11.328.882/0001-35	BB PREVIDENCIÁRIO RENDA FIXA IRF-M1 TÍTULOS PÚBLICO	IRF-M 1	R\$ 186.823,50	0,00%	26,93%	R\$ 2,79
13.077.418/0001-49	BB PREVIDENCIÁRIO RENDA FIXA REFERENCIADO DI LONGI	CDI	R\$ 500.371,28	0,00%	36,35%	R\$ 2,29
13.077.418/0001-49	BB PREVIDENCIÁRIO RENDA FIXA REFERENCIADO DI LONGI	CDI	R\$ 75.651,28	0,00%	36,35%	R\$ 0,35
10.740.658/0001-93	FUNDO DE INVESTIMENTO CAIXA BRASIL IMA-B TÍTULOS PU	IMA-B	R\$ 224.726,57	0,03%	28,05%	R\$ 56,87
03.737.206/0001-97	FUNDO DE INVESTIMENTO CAIXA BRASIL RENDA FIXA REFE	CDI	R\$ 598.042,45	0,00%	36,88%	R\$ 2,57
30.036.235/0001-02	FUNDO DE INVESTIMENTO CAIXA INDEXA BOLSA AMERICAN	MULTIMERCADO	R\$ 151.206,84	0,22%	79,06%	R\$ 331,40
17.502.937/0001-68	FUNDO DE INVESTIMENTO EM AÇÕES CAIXA INSTITUCIONA	IBOVESPA	R\$ 108.324,51	0,31%	136,61%	R\$ 332,49

Saldo Total:	R\$ 3.898.104,34
Provisão para perda e Investimentos	R\$ 1.406,75
% Provisão de perda	0,04%
% Aceitável perda	2%
Limite de utilização	1,80%

Handwritten signature and initials: "Amor MAS" and "R"



Cliente: INSTITUTO DE PREVIDÊNCIA MUNICIPAL DE GONÇALVES - PREVG
 CNPJ: 27.281.980/0001-02

Nome do Fundo	Saldo	% Part.	N. Cotistas	% PL	PL do Fundo	Legislação	Grav risco	Prazo Resgate
BB AÇÕES BOLSAAMERICANA FUNDO DE INVES	R\$ 47.629,23	1,20%	38,287	0,00%	R\$ 1.891.730.410,66	Ações CVM -	Alto	D+ 0
BB AÇÕES SIDERURGIA FUNDO DE INVESTIMEN	R\$ 42.471,37	1,07%	20,728	0,02%	R\$ 256.059.274,17	Ações CVM -	Alto	D+ 3
BB AÇÕES VALOR FUNDO DE INVESTIMENTO EM	R\$ 58.073,83	1,46%	2,239	0,01%	R\$ 1.100.504.556,34	Ações CVM -	Alto	D+ 31
BB PREVIDENCIÁRIO RENDA FIXA IDKA 2 TÍTULO	R\$ 567.844,89	14,30%	1,042	0,01%	R\$ 9.105.588.612,67	ixa 100% TP/E	Médio	D+ 1
BB PREVIDENCIÁRIO RENDA FIXA IDKA 2 TÍTULO	R\$ 36.927,62	0,93%	1,042	0,00%	R\$ 9.105.588.612,67	ixa 100% TP/E	Médio	D+ 1
BB PREVIDENCIÁRIO RENDA FIXA IMA-GERAL EX	R\$ 255.242,36	6,43%	110	0,12%	R\$ 210.810.927,62	ixa 100% TP/E	Baixo	D+ 1
BB PREVIDENCIÁRIO RENDA FIXA IMA-B 5 LONG	R\$ 530.656,93	13,36%	797	0,01%	R\$ 6.683.332.099,62	ixa 100% TP/E	Alto	D+ 1
BB PREVIDENCIÁRIO RENDA FIXA IMA-B FUNDO	R\$ 54.449,36	1,37%	237	0,01%	R\$ 815.883.481,00	ixa Fixa (CVM)	Médio	D+ 1
BB PREVIDENCIÁRIO RENDA FIXA IMA-B FUNDO	R\$ 111.640,98	2,81%	237	0,01%	R\$ 815.883.481,00	ixa Fixa (CVM)	Médio	D+ 1
BB PREVIDENCIÁRIO RENDA FIXA IMA-B TÍTULOS	R\$ 154.643,35	3,89%	607	0,00%	R\$ 6.560.550.656,04	ixa 100% TP/E	Alto	D+ 1
BB PREVIDENCIÁRIO RENDA FIXA IMA-B5+ TÍTUL	R\$ 98.312,24	2,48%	235	0,01%	R\$ 798.675.926,28	ixa 100% TP/E	Médio	D+ 2
BB PREVIDENCIÁRIO RENDA FIXA IFR-M TÍTULOS	R\$ 0,00	0,00%	488	0,00%	R\$ 3.917.681.897,90	ixa 100% TP/E	Médio	D+ 0
BB PREVIDENCIÁRIO RENDA FIXA IFR-M TÍTULOS	R\$ 0,00	0,00%	488	0,00%	R\$ 3.917.681.897,90	ixa 100% TP/E	Médio	D+ 0
BB PREVIDENCIÁRIO RENDA FIXA IFR-M1 TÍTULO	R\$ 95.065,75	2,39%	1,098	0,00%	R\$ 4.963.381.608,10	ixa 100% TP/E	Baixo	D+ 0
BB PREVIDENCIÁRIO RENDA FIXA IFR-M1 TÍTULO	R\$ 186.823,50	4,70%	1,098	0,00%	R\$ 4.963.381.608,10	ixa 100% TP/E	Baixo	D+ 0
BB PREVIDENCIÁRIO RENDA FIXA REFERENCIAD	R\$ 500.371,28	12,60%	948	0,01%	R\$ 9.511.719.590,81	ixa Fixa (CVM)	Baixo	D+ 0
BB PREVIDENCIÁRIO RENDA FIXA REFERENCIAD	R\$ 75.651,28	1,90%	948	0,00%	R\$ 9.511.719.590,81	ixa Fixa (CVM)	Baixo	D+ 0
FUNDO DE INVEST EM COTAS DE FUNDO DE INV	R\$ 74.017,71	1,86%	134	0,03%	R\$ 272.787.686,39	Multimercados -	Alto	D+ 15
FUNDO DE INVESTIMENTO CAIXA BRASIL IMA-B 1	R\$ 224.726,57	5,66%	805	0,01%	R\$ 4.319.839.417,09	ixa 100% TP/E	Médio	D+ 0
FUNDO DE INVESTIMENTO CAIXA BRASIL RENDA	R\$ 598.042,45	15,06%	923	0,00%	R\$ 12.423.449.197,43	ixa Fixa (CVM)	Baixo	D+ 0
FUNDO DE INVESTIMENTO CAIXA INDEXA BOLSA	R\$ 151.206,84	3,81%	13,687	0,01%	R\$ 2.579.874.392,90	Multimercados -	Alto	D+ 1
FUNDO DE INVESTIMENTO EM AÇÕES CAIXA INS	R\$ 108.324,51	2,73%	525	0,00%	R\$ 2.463.741.029,36	Ações - BDR Niv	Alto	D+ 1

Prazo Resgate	Saldo	N. Fundo	% Carteira
0	R\$ 1.728.310,06	9	43,51%
1	R\$ 1.970.936,84	9	49,62%
15	R\$ 74.017,71	1	1,86%
2	R\$ 98.312,24	1	2,48%
3	R\$ 42.471,37	1	1,07%
31	R\$ 58.073,83	1	1,46%

Handwritten signature and initials in blue ink.

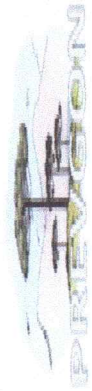

INSTITUTO PREVIDÊNCIA MUNICIPAL DE GONÇALVES - PREV N
CNPJ: 27.281.980/0001-02

Prazo Crédito

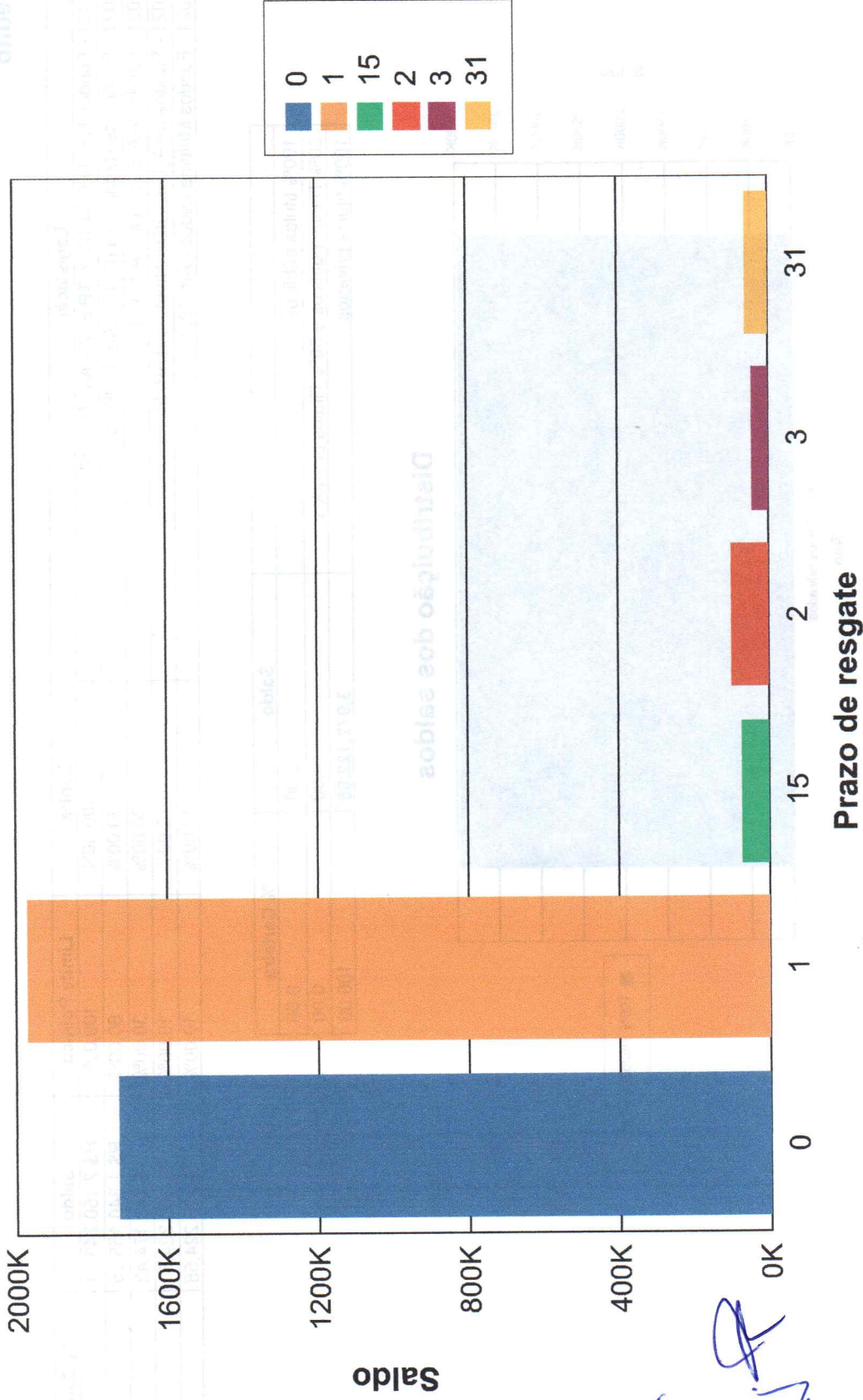

MAS
Prunha



Cliente: INSTITUTO PREVIDÊNCIA MUNICIPAL DE GONÇALVES - PREVG
 CNPJ: 27.281.980/0001-02

Risco Crédito

Legislação	Limite	Limite Política	Saldo	% Carteira
Res. 4.963/2021 - Fundos Renda Fixa 100% TP/ETF - Art. 7º, I, "b"	100,00%	100,00%	R\$ 2.150.243,21	54,13
Res. 4.963/2021 - Fundos de Renda Fixa (CVM) - Art. 7º, III, "a"	60,00%	60,00%	R\$ 1.340.155,35	33,74
Res. 4.963/2021 - Fundo de Ações CVM - Art. 8º, I	30,00%	30,00%	R\$ 148.174,43	3,73
Res. 4.963/2021 - Fundos de Ações - BDR Nivel - Art. 9º, III	10,00%	10,00%	R\$ 108.324,51	2,73
Res. 4.963/2021 - Fundos Multimercados - Art. 10, I	10,00%	10,00%	R\$ 225.224,55	5,67

	Saldo	% Carteira
100% títulos públicos	0,00	0,00
50% Títulos públicos e 50% Títulos privados	0,00	0,00
100% títulos privados	3.972.122,05	100,00

Distribuição dos saldos

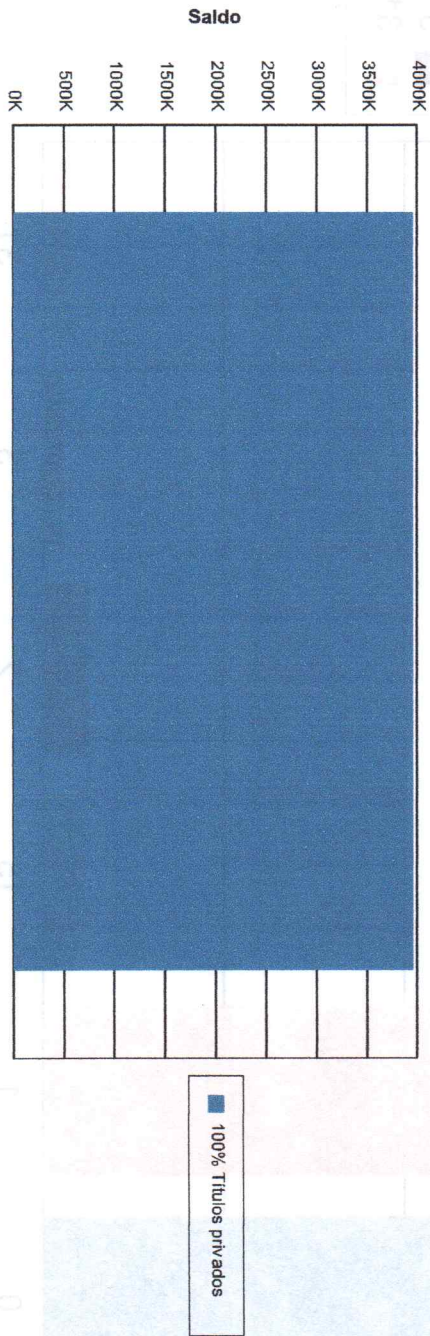

Handwritten signatures:
 [Signature] [Signature]

Prezados,

A situação difícil no mercado internacional, com a perspectiva de alta nos juros americanos, não poderia deixar de afetar o mercado brasileiro. No entanto, o Banco Central do Brasil iniciou o ciclo de aperto monetário com muita antecedência – quando comparado com o Banco Central americano – e, no Brasil, os juros já parecem estar suficientemente altos.

Ao longo do mês de abril, os títulos de renda fixa prefixada, representados pelo índice IRF-M, apresentaram rendimento de -0,12%, enquanto os títulos indexados à inflação, representados pelo índice IMA-B, apresentaram um rendimento de 0,83%. A bolsa brasileira, por sua vez, representada pelo índice IBX, apresentou rendimento de -10,11%. O CDI, um rendimento de 0,83%.

No cenário externo, a Bolsa Americana, representada pelo índice S&P500 apresentou rendimento de -8,8% no mês, enquanto a moeda brasileira depreciou 4,86%, para o nível de R\$ 4,97 por dólar norte americano.

Com as taxas de juros locais próximas a 12% ao ano o Brasil voltou a ser uma opção atraente para as estratégias de renda fixa. A expectativa de inflação para o ano está em 7,89%. Assim, o ciclo de alta da taxa SELIC ainda pode continuar, razão pela qual ativos vinculados a taxa de juro CDI permanecem no radar dos investidores.

Além disso, teremos adiante um novo ciclo eleitoral, com suas típicas incertezas e volatilidade, rumores de mercado e ruídos nas notícias.

Em relação as expectativas de mercado para 2022, vide abaixo:

ESTIMATIVAS DO RELATÓRIO FOCUS

PREVISÃO	2022
Produto Interno Bruto (PIB)	0,70%
Inflação	7,89%
Taxa básica de juros (Selic)	13,25%
Dólar	R\$ 5,00
Balança comercial (saldo)	US\$ 69,50 bilhões
Investimento estrangeiro direto	US\$ 60,00 bilhões

Fonte: Banco Central

Índice de Referência (IPCA + 5,04% aa *) – Estimativa 2022	13,33% ao ano
---	----------------------

* Taxa de juro real máxima

A composição da dívida pública, incluindo os seus prazos de vencimento, a moeda que é emitida e os indexadores utilizados constituem fatores que contribuem para explicar a remuneração oferecida pelos títulos públicos federais.

O quadro a seguir captura o cenário de juros e indica que as taxas reais (acima da inflação) estão acima de 5,50% ao ano em alguns títulos NTN-B (fundos IMA-B) nos vencimentos abaixo (vide terceira coluna da esquerda para a direita):

Prazo de Vencimento	Tipo de Fundo de Investimento	Taxa de juro REAL ao ano	Inflação projetada IPCA	Rentabilidade Total NOMINAL ao ano
15/05/2023	IDKA 2	5,23%	7,89%	13,53%
15/08/2026	IMA-B 5	5,45%	7,89%	13,77%
15/08/2030	IMA-B 5+	5,55%	7,89%	13,88%
15/05/2055	IMA-B 5+	5,82%	7,89%	14,17%

Fonte: ANBIMA

De acordo com o quadro abaixo, os fundos da família IRF-M (Pré-Fixados) operam com as seguintes taxas de juro nominais para os vencimentos 2023 a 2025.

Vencimento	Tipo de Fundo de Investimento	Rentabilidade Total ao ano
2023	IRF-M 1	13,0664%
2024	IRF-M	12,6834%
2025	IRF-M 1+	12,1896%

Fonte: ANBIMA

RESUMO DAS CLASSES E SEGMENTOS

a) RENDA FIXA: TÍTULOS PÚBLICOS FEDERAIS. Fundos da família IRF-M estão com taxas de juros médias aproximadas entre 12,1896% e 13,0664% ao ano. Fundos da família IRF-M, IRF-M 1+ e IMA-B 5+ capturam taxas de juro mais elevadas, embutindo maior risco e sujeitos a maiores oscilações. Com a expectativa de inflação ainda elevada para 2022, a aplicação em fundos da família IMA-B devem capturar retornos superiores de capital a médio prazo. Os fundos CDI (referenciados) e IRF-M1 (hum) propiciam maior estabilidade de retorno, embora em patamares mais baixos de rentabilidade.

b) RENDA VARIÁVEL (AÇÕES): o mercado de renda variável apresenta janelas de oportunidades para compras de ações a médio prazo, desde que efetuadas de forma ordenada, com estratégias distintas, formando diversificação de carteira. Importante manter posição no segmento, com perfil de longo prazo. Fundos Multimercados (com renda variável) também surgem como alternativa.

DI BLASI CONSULTORIA FINANCEIRA LTDA

CNPJ 03.866.812/0001-02

CONSULTORIA DE INVESTIMENTOS HABILITADA PELA COMISSÃO DE

VALORES MOBILIÁRIOS - CVM

www.diblasiconsultoria.com.br



c) **EXTERIOR:** Aplicações no segmento “Exterior” funcionam como mecanismo de diversificação da carteira, com menor correlação com o mercado doméstico. Importante avaliar as diferentes estratégias dos produtos oferecidos para o correto entendimento dos mecanismos de geração de valor para a carteira de investimentos, inclusive em relação ao comportamento da taxa de câmbio.

d) **ROTAÇÃO DA CARTEIRA:** Neste cenário de oscilações de preços e na rentabilidade nos produtos, importante o equilíbrio das carteiras de investimentos. Distribuição os recursos de acordo com perfil de risco estabelecido nas Políticas de Investimentos, com a calibragem de curto, médio e longo prazo. O desenho abaixo ilustra os produtos de investimento e os seus respectivos ciclos de maturação (captura dos melhores retornos).

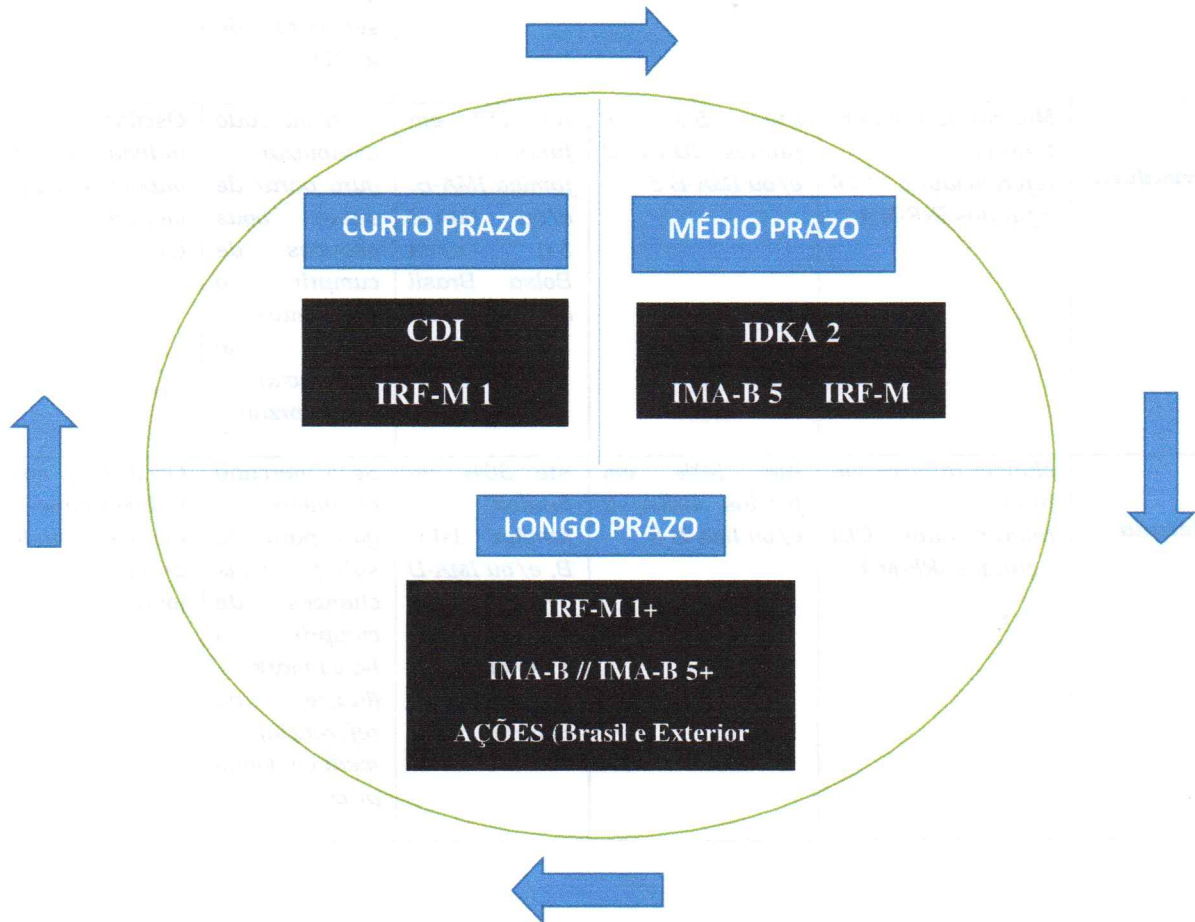

WAS
[Assinatura]
[Assinatura]

O quadro a seguir sumariza, de forma indicativa, 03 perfis de investimentos para este segundo trimestre do ano:

PERFIL INDICATIVO DA CARTEIRA	ALOCÇÃO RECURSOS			VANTAGEM	DESvantAGEM
Defensiva	100% em fundos referenciados CDI + fundos IRF-M 1			Retornos mais estáveis, em patamar compatível com a meta atuarial no curto prazo (primeiro semestre de 2022).	Visão e retornos de curto prazo. Risco de não alongamento da carteira e deixar de capturar retornos maiores a médio e longo prazo.
Conservadora	Mínimo de 60% em fundos referenciados CDI + fundos IRF-M 1	Até 25% em fundos IDKA 2 e/ou IMA-B 5	Até 15% em fundos família IMA-B, e/ou IMA-B 5+, e/ou Bolsa Brasil e/ou Exterior	Se o mercado estabilizar (juro parar de subir) boas chances de cumprir o benchmark (índice de referência) a médio prazo	Oscilações nos fundos individualmente, com impactos pequenos a moderados na carteira total
Moderada	Mínimo de 40% em fundos referenciados CDI + fundos IRF-M 1	Até 30% em fundos IDKA 2 e/ou IMA-B 5	Até 30% em fundos família IMA-B, e/ou IMA-B 5+, e/ou IRF-M 1+ e/ou Bolsa Brasil e/ou Exterior	Se o mercado estabilizar (juro parar de subir) boas chances de cumprir o benchmark (índice de referência) a médio e longo prazo	Oscilações nos fundos individualmente, com impactos moderados a grandes na carteira total

Assunto **RE: Orientação p/ Alocações 05/2022**
De Paulo Di Blasi <prblasi@hotmail.com>
Para CAMILA CHRISTINE SIMÕES CAMARGO
<camila@prevgon.mg.gov.br>
Data 2022-05-12 15:12



Boa tarde Camila !

1) IRF-M não ajuda neste momento. IRF-M 1 podemos manter, porque fundo menos oscilação. Não aplicar nem resgatar. Manter o que temos.

2) Este ano vamos ficar em taxa de juro + Inflação. CDI + IDKA 2 + IMA-B 5 (cinco). Juro está alto e inflação nas alturas. Temos ficar na renda fixa, por ora. Se a bolsa cair muito mais, tipo 90 mil pontos (está em 103 mil hoje) podemos voltar a aplicar. Exterior está ruim pq juro americano está subindo e interfere nas bolsas no mundo todo;

3) Não vamos nos preocupar com a meta atuarial neste cenário. Inflação está fora de controle e não temos investimentos NO MUNDO que consigam acompanhar a inflação neste momento. Adiante, com a tendência de queda da inflação, a meta reduzirá e os investimentos vão reagir. Neste momento, vamos diversificar a carteira em juro e Inflação (como falei no item 2) e aguardar esta transição. Mercado está horroroso para investidores que assumiram risco maiores do que nós.

Neste cenário de pandemia (resquícios) e guerra, mantemos nossa estratégia de posições mais conservadoras em renda fixa.

Att
Paulo Di Blasi

De: CAMILA CHRISTINE SIMÕES CAMARGO <camila@prevgon.mg.gov.br>
Enviado: quinta-feira, 12 de maio de 2022 14:51
Para: Paulo Di Blasi <prblasi@hotmail.com>
Assunto: Orientação p/ Alocações 05/2022

Paulo, boa tarde.

Tudo bem?

Gostaria de sua orientação para a estratégia para as alocações deste mês.

Segue abaixo alguns questionamentos:

1) O fundo BB IRF-M nós zeramos ano passado, vi que ele continua sem atratividade, visto sua rentabilidade negativa. No acumulado de 2022 está positivo e a longo prazo, considerando os últimos 36m, está semelhante ao IRF-M1. Bom, é interessante voltar a ter um valor aplicado neste índice?

2) A Prefeitura realizou concurso público início deste ano e começou a nomear em abril os novos servidores. A expectativa é que nossa arrecadação aumente cerca de 30 a 40%. Em abril, o aumento ainda não foi o esperado, pois as admissões foram ao longo do mês e ainda não tomaram posse todos os nomeados, tivemos uma arrecadação de R\$ 20.000,00 a mais do que recebíamos. Mas já pensando nesta arrecadação a mais que teremos, gostaria de sua orientação para traçar uma estratégia que aproveitaríamos as oportunidades que nosso perfil nos dá, o longo prazo. Fechamos Abril/22 com um total aplicado de 3,73% em fundo de ações, 2,72% no exterior e 5,67% no multimercado. Todos bem para baixo este ano, mas para aproveitar a baixa, o que acha de elevarmos estes percentuais um pouco mais, fragmentando as alocações, aplicando todo mês

13/05/2022 C

um pouquinho.

3) Outra questão que está me afligindo é o atingimento da nossa meta atuarial. 4 meses já se passaram de 2022, já estamos voltando a vida normal pós pandemia e atingir apenas 21% da meta atuarial acumulada de 2022 é pouco, você não acha? Penso que oscilações drásticas como na pandemia não teremos mais, estamos com um crescimento estagnado, sem previsão de melhora, pelo menos a curto prazo, guerra, eleições a frente, o que mais poderia mudar o cenário??? Então acho que podemos mais, ou estou muito enganada??? Já realinhamos, mas parece que ainda falta algo. Bom, não tenho o conhecimento como os outros institutos estão, com relação a meta... Você que trabalha com outros institutos poderia me dizer se estamos no mesmo barco dos demais ou estamos mesmo errando em algo?

Agradeço desde já sua atenção, fico no aguardo de seu retorno.

Atenciosamente,

CAMILA CHRISTINE SIMÕES CAMARGO
Diretora Presidente
Instituto de Previdência Municipal de Gonçalves – PREVGON
Minas Gerais
(35) 99988-6730

MAS

